

GUÍA TURÍSTICA

# HIDALGO!

LOS MEJORES TIPS PARA VIAJAR

Número 5, Verano 2024

 [hidal-go.com](http://hidal-go.com)



EDICIÓN DE  
**VERANO**  
2024

COCINA TRADICIONAL  
**DOÑA OFELIA**  
EXQUISITOS PLATILLOS HIDALGUENSES



SANTIAGO DE ANAYA



# GUÍA DE USO

## ¡CHECA CÓMO FUNCIONA!

### BOTÓN | ¡TOCA O DA CLIC!



VE AL LINK



VE A LA UBICACIÓN

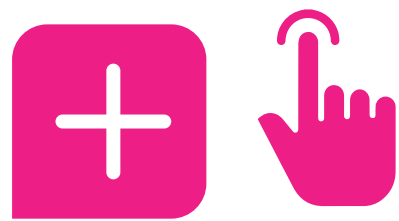

MÁS INFORMACIÓN



VE A LAS REDES SOCIALES

### CONTENIDO | ¡TOCA O DA CLIC!

Si te parece interesante algún destino del índice o contenido de la publicación, toca o da clic y te llevará a la información.

### ÍCONOS | SI LOS VES SIGNIFICA



GRATIS



BAJO



MEDIO



ALTO



TODAS LAS EDADES



SÓLO ADULTOS



A MENOS DE 1 HR.  
DESDE PACHUCA



A MENOS DE 2 HRS.  
DESDE PACHUCA



A 2 HRS. O MÁS  
DESDE PACHUCA



ALIMENTOS



HOSPEDAJE



PET FRIENDLY



RED WIFI

# EDITORIAL

**Llegó el verano y con él las vacaciones** de las niñas y niños, y también, por qué no, de los adultos. La guía turística te sugerirá qué hacer y dónde pasar tiempo de diversión y calidad con tus seres queridos.

¿Tus pequeños tienen esa energía que nunca se termina? Inflalandia es la respuesta. En sus más de mil metros cuadrados de inflables **tus hijos brincarán, correrán y se divertirán** mientras tú decides si te unes a ellos o les sacas fotos y video desde el segundo piso.

Si lo que te gusta es la aventura y los deportes extremos, Hidalgo también tiene esas opciones para ti. A ponerte el casco y el arnés para **visitar las grutas de Xoxafi, de más de 250 millones de años**, además de rappel, tirolesa y ciclismo en alturas vertiginosas.

Si prefieres **sólo caminar y tomarte un rico café** mientras disfrutas de la naturaleza, hospedarte en las cabañas Villa de Ángel en Mineral del Chico será tu plan favorito.

**Y si de comer bien se trata, nuestro estado es el lugar indicado**, te invitamos a checar todas las sugerencias que tenemos para ti, desde sabrosísimas espadas brasileñas en Janeiro Brassá y Mar en Pachuca, a terrazas con vistas preciosas como Don Faustino en Ixmiquilpan. Sin olvidar las cocinas tradicionales de Santiago de Anaya.

**Hidalgo tiene todas las opciones**, aventura y relajación, adrenalina y calma, comida internacional y de tradición, y para todos los bolsillos. **¡Empieza a leer y a planear tus aventuras de este verano!**

*Editorial team*  
GUÍA TURÍSTICA HIDALGO!

Editorial  
Aurora Marín

Diseño  
Eva Hernández

Multimedia  
Alejandro Peralta  
Aurora Marín

Fotografía  
@fotoskinko  
Carlos Bautista

Social Media  
Josué Hernández

GUÍA TURÍSTICA  
**HGO!**

DERECHOS DE AUTOR Y DERECHOS CONEXOS, Año 0, Número 5, julio 2024, es una publicación mensual editada por Adalberto Peralta Rosales, calle Andador 1 M. M. L. 136, Col. Plutarco Elías Calles, municipio de Pachuca de Soto, Hidalgo, C.P. 42035, Tel. 771 709 2728, [www.hidal-go.com](http://www.hidal-go.com)  
Editor responsable: Adalberto Peralta Rosales. Reserva de Derechos al Uso Exclusivo: en proceso, ISSN: en proceso, ambos otorgados por el Instituto Nacional del Derecho de Autor. Responsable de la última actualización de este Número, Adalberto Peralta Rosales, calle Andador 1 M. M. L. 136, Col. Plutarco Elías Calles, municipio de Pachuca de Soto, Hidalgo, C.P. 42035, fecha de última modificación, 14 de julio de 2024.

# CONTENIDO



## COCINA TRADICIONAL UN RINCONCITO CON SABOR

Santiago de Anaya

6

7

## COCINA TRADICIONAL DOÑA LUISA

Santiago de Anaya



## COCINA TRADICIONAL DOÑA CLAUDIA

Santiago de Anaya

8

9

## GRUTAS XOXAFI

Santiago de Anaya



## RESTAURANTE BAR LA CARRETA

Santiago de Anaya

10

11

## IGLESIA DE SANTIAGO DE ANAYA

Santiago de Anaya



## VERANO

Infografía

12

13

## ESPADAS BRASILEÑAS JANEIRO BRASSA Y MAR

Pachuca





## INFLALANDIA SPACE

Pachuca

15

17

## PRISMAS BASÁLTICOS

Huasca



## TERRAZA FAUSTINO

Ixmiquilpan

18

20

## TIME ROOM

Pachuca



## CABAÑA VILLA DE ÁNGEL

Mineral del Chico

21

22

## MUSEO DEL FERROCARRIL

Tulancingo



## EL CEDRAL

Mineral del Chico

23

24

## BALNEARIO LAS LUMBRERAS

Ajacuba

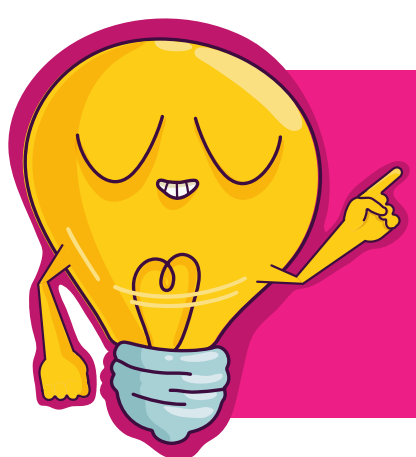

¡Viaja y descubre lugares que no conocías en Hidalgo!



COCINA TRADICIONAL

# RINCONCITO CON SABOR



SANTIAGO DE ANAYA



VER MÁS..



Sumérgete en la **auténtica gastronomía de Santiago de Anaya** en Un Rinconcito con Sabor. **Fundado por la premiada Doña Ofelia, este restaurante ofrece platillos tradicionales** como flores de la región y horneado de conejo, todo en un entorno natural que realza cada sabor.



# COCINA TRADICIONAL DOÑA LUISA



SANTIAGO DE ANAYA



VER MÁS..



VER REEL...



Ganadora del concurso nacional "¿A qué sabe la Patria?" en el 2022.

Cocina Tradicional Doña Luisa ofrece una experiencia culinaria única en Yolotepec. Fundado por la galardonada embajadora de la comida mexicana, Doña Luisa, el restaurante **se destaca por su servicio de calidad y platos inigualables como el conejo horneado relleno de flores silvestres y agua de tuna.**

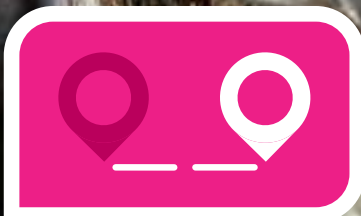



COCINA TRADICIONAL

# DOÑA CLAUDIA



SANTIAGO DE ANAYA



VER MÁS..

Ganadora del concurso nacional "¿A qué sabe la Patria?" en el 2021 y finalista de Master Chef.

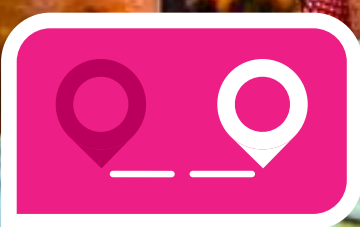

# GRUTAS DE XOXAFI



SANTIAGO DE ANAYA



VER MÁS..



Explora túneles de 250 millones de años, desafiando tu valentía con rappel, tirolesa y ciclismo en alturas vertiginosas.

**Aventúrate a descubrir este impresionante paraíso subterráneo** y vive una experiencia inolvidable que te dejará sin aliento.

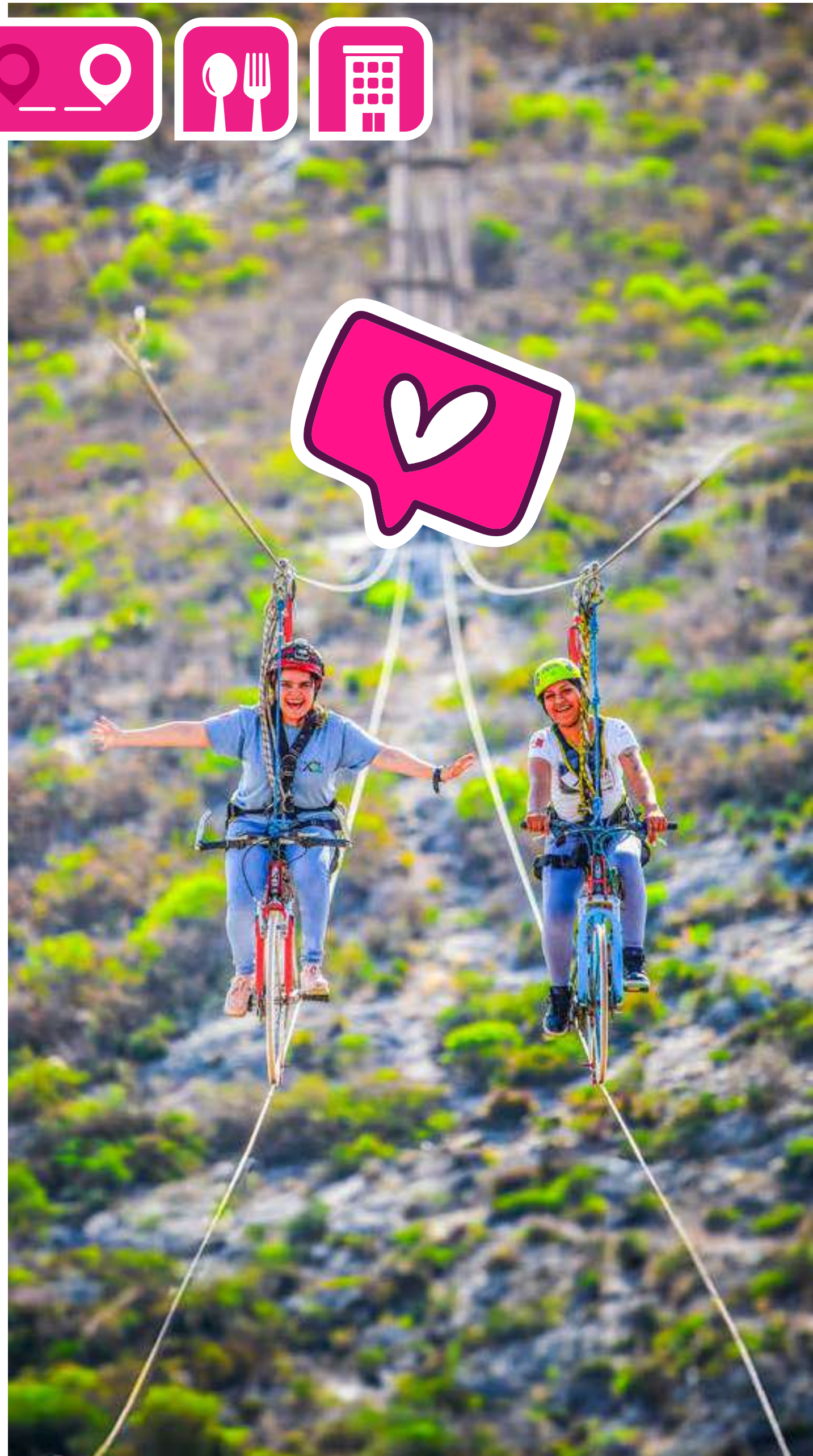

**¡Sumérgete en la emoción y la adrenalina en las Grutas de Xoxafi!**



# RESTAURANTE BAR LA CARRETA



SANTIAGO DE ANAYA



VER MÁS...



VER REEL...



**¡La charola botanera es perfecta para compartir!**

Rancho La Carreta en Santiago de Anaya es el **destino ideal para disfrutar del día con deliciosas micheladas de camarón, pulque natural, gomichelas y snacks** como alitas y papas a la francesa.

Un lugar perfecto para pasar un rato agradable con amigos y familia.



# IGLESIA



SANTIAGO DE ANAYA

VER MÁS...



VER REEL...

Visita la parroquia de Santiago Apóstol en Santiago de Anaya. Construida en el **siglo XVI**, esta **joya arquitectónica** te sorprenderá con su belleza colonial y sus vibrantes festividades.

Un destino imperdible para descubrir la riqueza cultural de Hidalgo y sus tradiciones.

**¡El 25 de julio es la fiesta patronal!**



RECOMENDACIONES DE

# VERANO!

DALE CLIC



Inflalandia

PACHUCA



DALE CLIC



Las Lumbreras

AJACUBA

DALE CLIC



Cocina Tradicional

SANTIAGO DE ANAYA

DALE CLIC



Prismas Basálticos

HUASCA

GUÍA TURÍSTICA

# HIDALGO!



# ESPADAS BRASILEÑAS JANEIRO BRASSA Y MAR



PACHUCA

VER MÁS...



VER REEL...

Los fines de semana también hay deliciosos desayunos.





**¡Cada bocado es una explosión de sabores!**



En Janeiro Brassa y Mar disfrutarás de una auténtica experiencia de espadas brasileñas. **Imagina cortes de carne jugosos y perfectamente asados, llevados directamente a tu mesa.**

Con opciones que van desde res, embutidos brasileños, hasta pulpo y camarones.

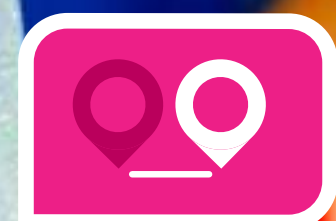



PACHUCA



¡Vuélvete a sentir como un niño!



VER REEL...



## ¡Pregunta por los paquetes de cumpleaños!

Inflalandia Space es el destino ideal para disfrutar en familia. Con **mil metros cuadrados de inflables interactivos para todas las edades**, ofrece una experiencia llena de diversión.

Puedes sentirte un intrépido actor en el salto de película, nadar en la alberca de pelotas o deslizarte en el mega slide.



# PRISMAS BASÁLTICOS



Descubre los Prismas Basálticos en Huasca, una maravilla natural con diseños únicos y simetría perfecta. Esta **formación volcánica combina rocas apiladas en forma de prismas y cascadas de agua**, creando un espectáculo visual impresionante.

Un destino que te conectará con la majestuosidad de la naturaleza.



**¡Hay un dibujo de los prismas en el Museo Británico!**





VER REEL...



# TERRAZA FAUSTINO



IXMIQUILPAN



¡A sólo 5 minutos de la zona de balnearios!



## ¡No olvides pedir las alitas!

**Terraza Faustino transforma lo ordinario en extraordinario** con vistas impresionantes y una cocina que deleita. Prueba sus alitas exclusivas y disfruta de un ambiente acogedor ideal para familias.

Sumérgete en una experiencia culinaria única, donde cada detalle está pensado para ofrecerte lo mejor.



# TIME ROOM



PACHUCA



En Time Room vive la aventura definitiva como viajero en el tiempo. **Escapa de habitaciones temáticas llenas de misterios**, ya sea buscando la piedra filosofal en el pasado o reactivando una inteligencia artificial en un futuro posapocalíptico.

**¡Diversión garantizada para todos tus amigos!**



VER REEL...

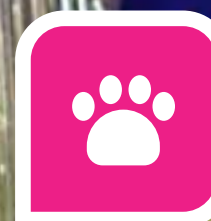
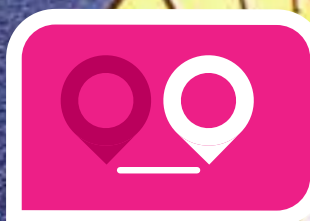

# CABAÑA VILLA DE ÁNGEL



MINERAL DEL CHICO

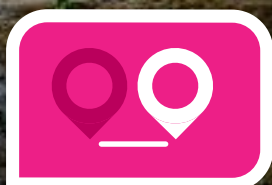

Cabaña Villa de Ángel, un refugio perfecto para desconectar y disfrutar en pareja o familia. **Relájate con vistas al campo y al cielo estrellado.** Con chimenea, TV, y cómodas instalaciones, cada estancia promete momentos inolvidables en un ambiente sereno y acogedor.



¡Disfruta de impresionantes vistas!

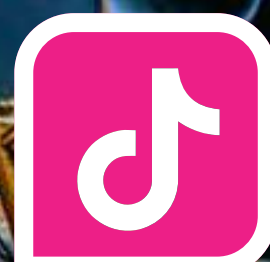

VER REEL...



# MUSEO DEL FERROCARRIL



TULANCINGO



¿Sabías que existía un tren en Hidalgo? Descubre su historia en el fascinante Museo del Ferrocarril de Tulancingo. Inaugurado en 1999, cuenta

con siete salas de exhibición que muestran la evolución del ferrocarril en México.

**¡Disfruta de una visita que te transportará al pasado!**



VER REEL...

El ferrocarril conectaba Apan, Pachuca y Tulancingo.

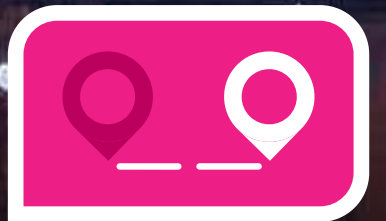

# EL CEDRAL



MINERAL DEL CHICO



VER MÁS...



VER REEL...

Disfruta de un hermoso bosque de pino, encino y oyamel, paseos en lancha, cabalgatas, tirolesa y gotcha. Ideal para relajarse, acampar o rentar una cabaña y disfrutar de la naturaleza.

¡Una escapada perfecta!

¡Visita la Presa Parque Ecológico El Cedral!

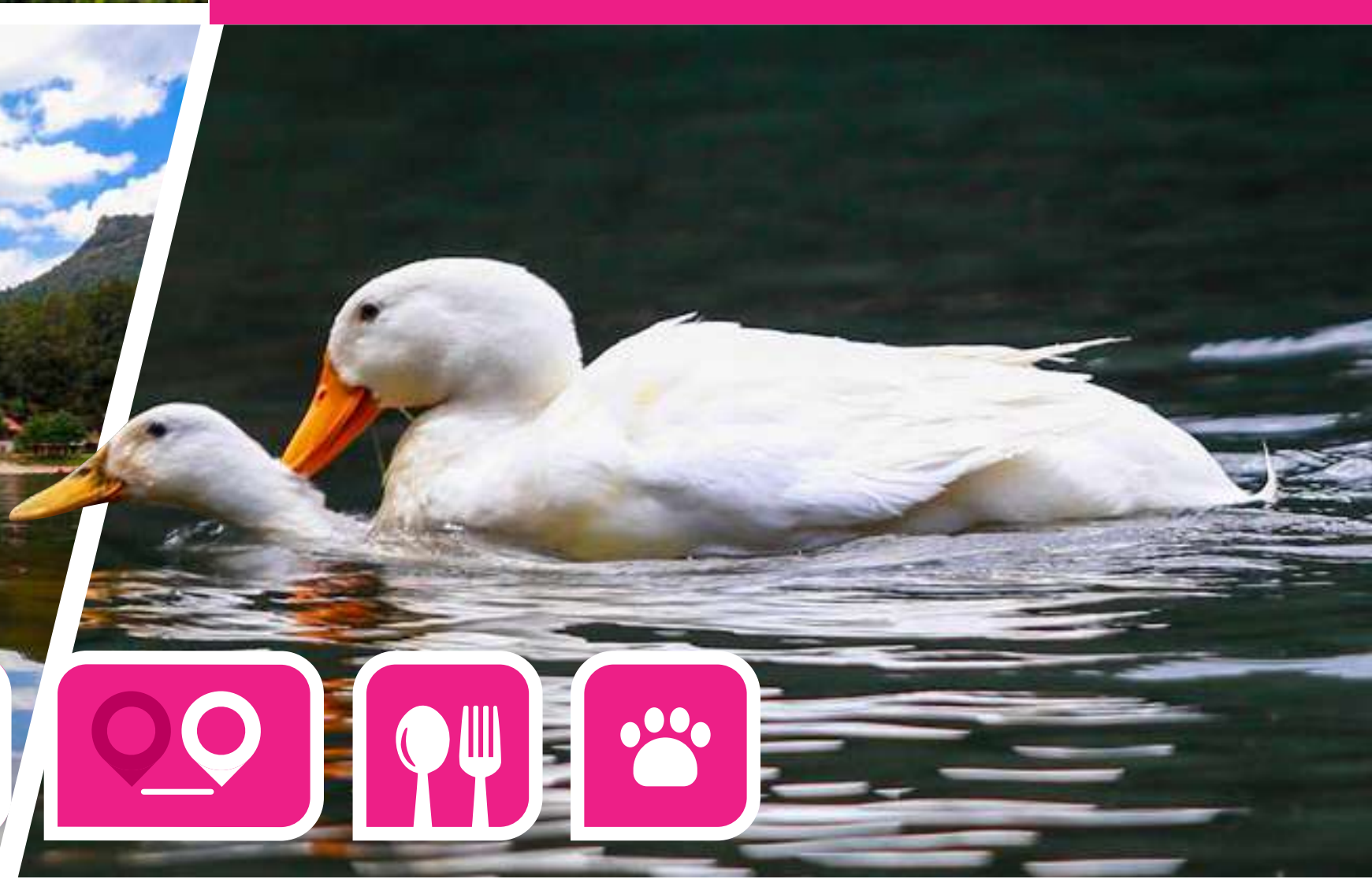



BALNEARIO

# LAS LUMBRERAS



AJACUBA



VER MÁS...



¡Escápate a este paraíso de entretenimiento y diversión!

Conoce el balneario Las Lumbreras en Ajacuba.

**Sumérgete en vibrantes albercas con aguas termales, saborea deliciosa comida,** y disfruta de áreas verdes y tirolesa.

Perfecto para una escapada en familia, con amigos o en solitario. Relájate y consiéntete en este paraíso de diversión y descanso.

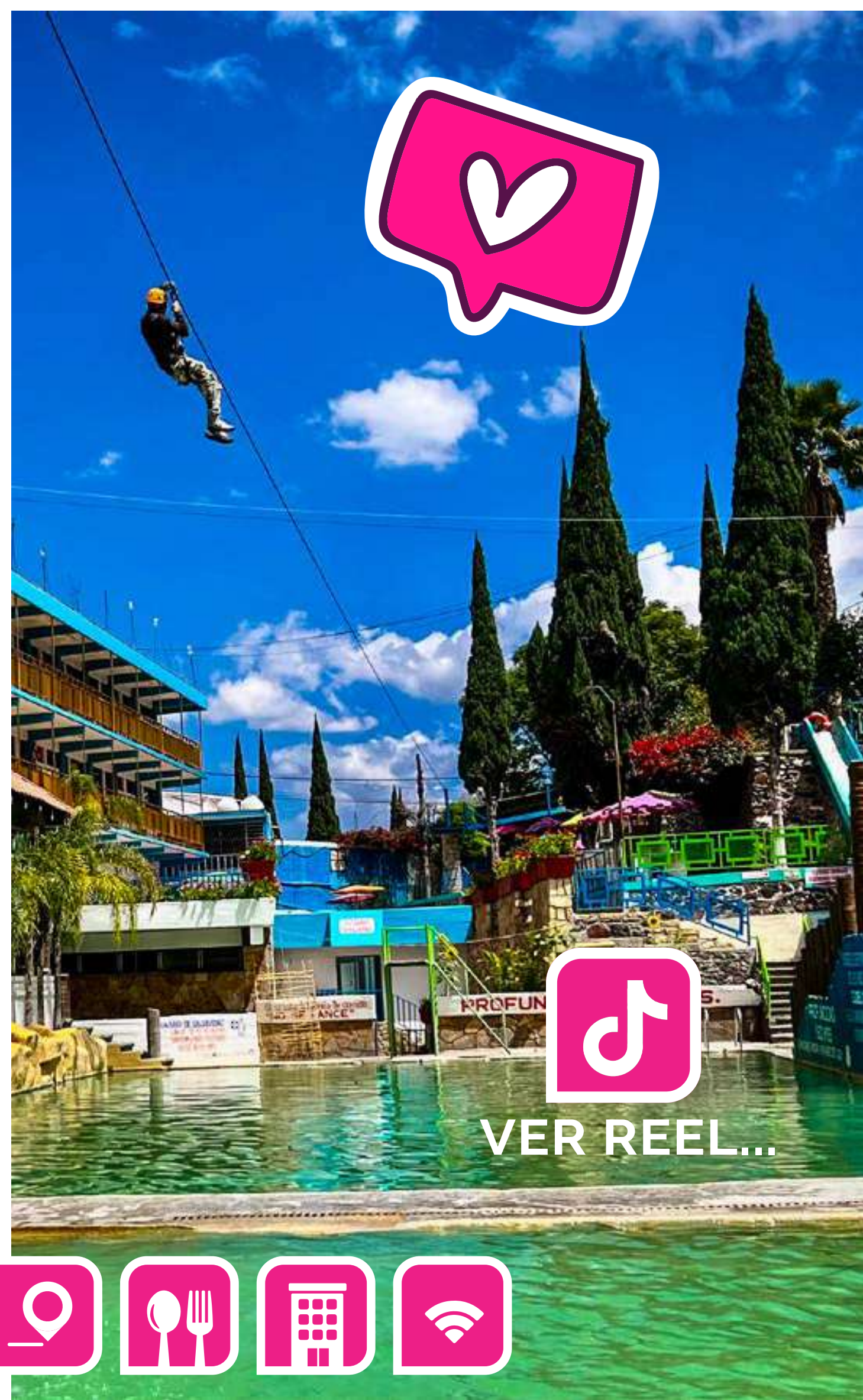

VER REEL...

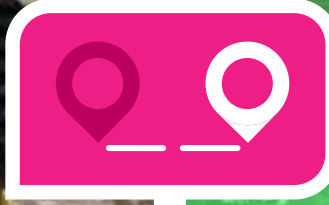

# CARTELERERA

## JULIO

13-22



RECREATIVO

**FERIA PATRONAL**  
SANTA MARÍA MAGDALENA

NOPALA DE VILLAGRÁN



15-22



RECREATIVO

**FERIA CAXUXI**

SAN SALVADOR



17



TEATRO

**MENOPAUSIA**

LA CULPA ES DE LAS HORMONAS

PACHUCA



17-27



CINE

**CINETECA NACIONAL**  
MUESTRA INTERNACIONAL DE CINE

PACHUCA



18-21



RECREATIVO

**FESTIVAL DE LA PLATA**

MINERAL DE MONTE



19-28



RECREATIVO

**FERIA DE LA FRUTA**

TECOZAUTLA



19



CONCIERTO

**GOT SINFÓNICO**

PACHUCA



20-22



RECREATIVO

**FERIA SANTA MARÍA MAGDALENA**

TEPEJI DEL RÍO



20-25



RECREATIVO

**FERIA SANTIAGO TULANTEPEC**

SANTIAGO TULANTEPEC



# JULIO

20



CONCIERTO  
GRUPO  
MORSA  
PACHUCA



20



CONCIERTO  
NOCHE  
TRISTE  
PACHUCA



20-28



RECREATIVO  
FERIA SANTIAGO  
TEZONTLALE  
AJACUBA



22-27



RECREATIVO  
FERIA SANTIAGO  
TEPEPA  
ACAXOCHITLÁN



25-28



RECREATIVO  
FERIA  
CHAPANTONGO  
CHAPANTONGO



25-29



RECREATIVO  
FIESTA PATRONAL DE  
SANTIAGO DE ANAYA  
SANTIAGO DE ANAYA



26



CONCIERTO  
LOS  
CHOCLOK  
PACHUCA



26



CONCIERTO  
EL MUNDO EN  
ABSTINENCIA  
PACHUCA



27



TEATRO  
D'MENTE  
PACHUCA



27



CONCIERTO  
URBANO  
FEST 2024  
PACHUCA



28



DEPORTE  
HIKE DE  
SOLTEROS  
MINERAL DEL CHICO



# AGOSTO

1



**CONCIERTO**  
**PAQUITA LA DEL BARRIO**

PACHUCA



1-18



**RECREATIVO**  
**FERIA DE TULANCINGO**

TULANCINGO



1-22



**RECREATIVO**  
**FERIA ZOQUIZOQUIPAN**

METZTITLÁN



2



**CONCIERTO**  
**HONEY POT**

PACHUCA



3



**COMEDIA**  
**TRES TRISTES TIGRES**

PACHUCA



3



**CONCIERTO**  
**MEXICAN DIVAS**

PACHUCA



3



**CONCIERTO**  
**AQUA COLOR FEST 2024**

IXMIQUILPAN



4



**SHOW INFANTIL**  
**INTENSAMENTE 2**

PACHUCA



9-11



**RECREATIVO**  
**FERIA DE SAN SALVADOR**

SAN SALVADOR



9



**CONCIERTO**  
**AMANDA MIGUEL**

PACHUCA



# AGOSTO

10



**CONCIERTO**  
**"LOPES" Y  
LA CALLE GRIS**

MINERAL DE LA REFORMA

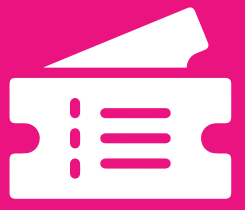

11



**SHOW INFANTIL**  
**BELY Y  
BETO**

PACHUCA

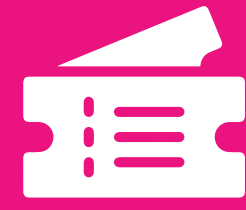

16



**COMEDIA**  
**MARIO EL BORRE  
CAPISTRÁN "EN PARTES"**

PACHUCA

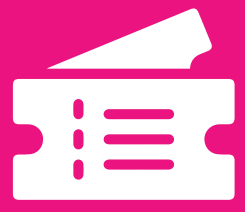

16



**SHOW INFANTIL**  
**INTENSAMENTE 2**

TULANCINGO



16



**CONCIERTO**  
**TRIBUTO A  
THE BEATLES**

PACHUCA



17



**CONCIERTO**  
**KUDAI**

PACHUCA

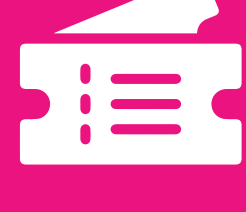

17



**TEATRO**  
**MARQUÉS DE SADE  
Y CASANOVA**

CRÓNICAS DE DOS SEDUCTORES

PACHUCA

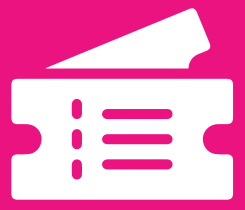

17



**CONCIERTO**  
**VALGUR**

PACHUCA

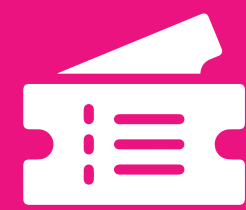

17



**CONCIERTO**  
**BATMETAL**

PACHUCA

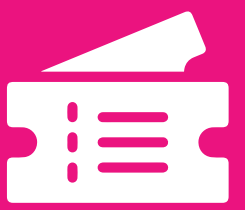

17



**SHOW INFANTIL**  
**INTENSAMENTE 2**

PACHUCA



# AGOSTO

23



CONCIERTO  
LNG/SHT

PACHUCA

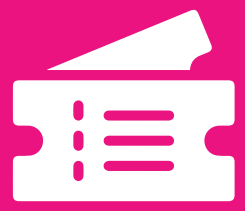

24



CONCIERTO  
BARRANEGRA, CORINTIA  
Y LÚMINIS

PACHUCA

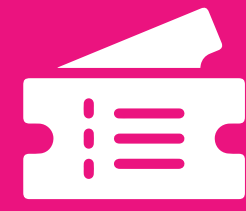

24



CONCIERTO  
LOS ÁNGELES  
NEGROS

PACHUCA



Las condiciones, políticas de ventas, cancelaciones y devoluciones son responsabilidad de la empresa que organiza el evento. Guía Turística HGO! comparte el material únicamente de manera informativa.



[quepachuca.com](http://quepachuca.com)



## SÍGUENOS

CONOCE LOS LUGARES  
MÁS DIVERTIDOS DE PACHUCA

Visita  
PACHUCA



GUÍA TURÍSTICA

HGO!

SÍGUENOS



PRISMAS  
BASÁLTICOS  
HUASCA



NOS VEMOS EN TU  
**PRÓXIMO VIAJE**

CON LOS MEJORES TIPS PARA CONOCER HIDALGO

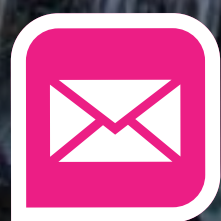

[prensa@hidal-go.com](mailto:prensa@hidal-go.com)